

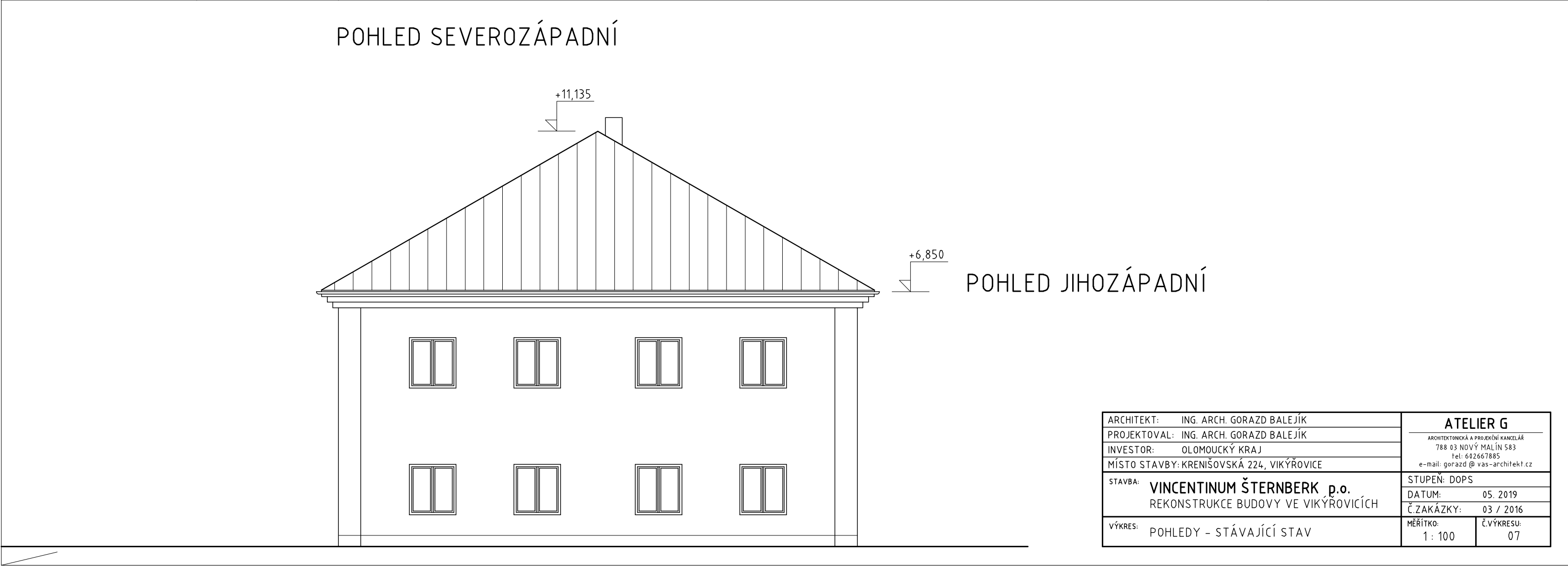

POHLED SEVEROZÁPADNÍ



POHLED JIHOZÁPADNÍ

| | | | |
|---------------|-------------------------------------|--------------------------------------|----------------|
| ARCHITEKT: | ING. ARCH. GORAZD BALEJÍK | ATELIER G | |
| PROJEKTOVAL: | ING. ARCH. GORAZD BALEJÍK | ARCHITECTONICKÁ A PROJEKČNÍ KANCELÁŘ | |
| INVESTOR: | OLOMOUCKÝ KRAJ | 788 03 NOVÝ MALÍN 583 | |
| MÍSTO STAVBY: | KRENIŠOVSKÁ 224, VIKÝŘOVICE | Tel: 662667885 | |
| STAVBA: | VINCENTINUM ŠTERNBERK p.o. | STUPĚN: DOPS | |
| | REKONSTRUKCE BUDOVY VE VIKÝŘOVICÍCH | DATUM: 05. 2019 | |
| VÝKRES: | POHLEDY - STÁVAJÍCÍ STAV | Č. ZAKÁZKY: 03 / 2016 | |
| | | MĚŘÍTKO: 1 : 100 | Č. VÝKRESU: 07 |